ContentService

Export von Artikel-Abbildungen

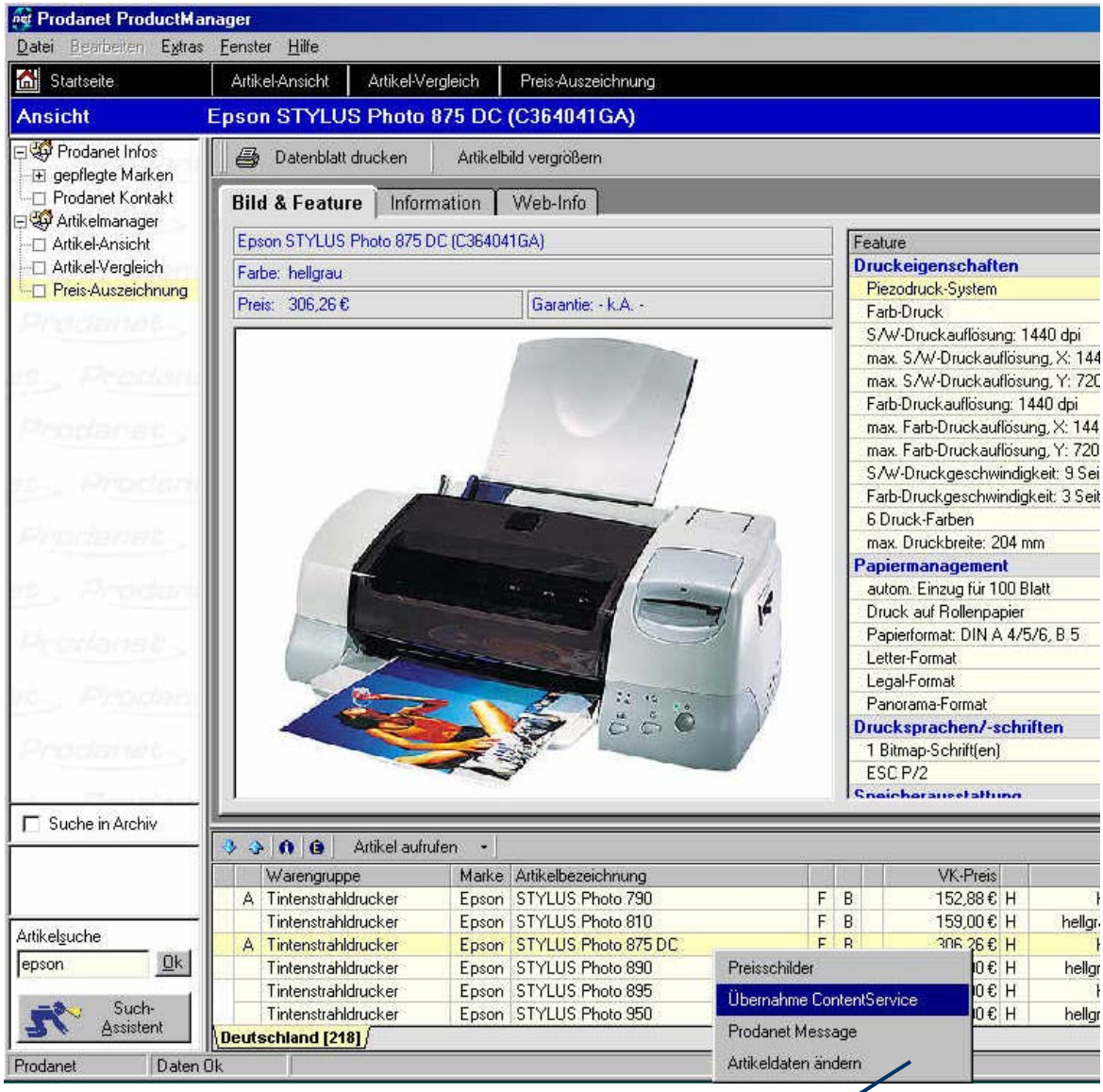

Rechts-Klick auf eine Eintragszeile öffnet dieses Fenster.

Der ContentService ermöglicht die Übergabe von Artikel-Abbildungen an externe Anwendungen. Die gewünschten Artikel werden dazu in der Suchergebnisliste markiert und durch Klick auf [Übernahme ContentService] zunächst gesammelt. (Warenkorb-Funktion)

ContentService

Export von Artikel-Abbildungen

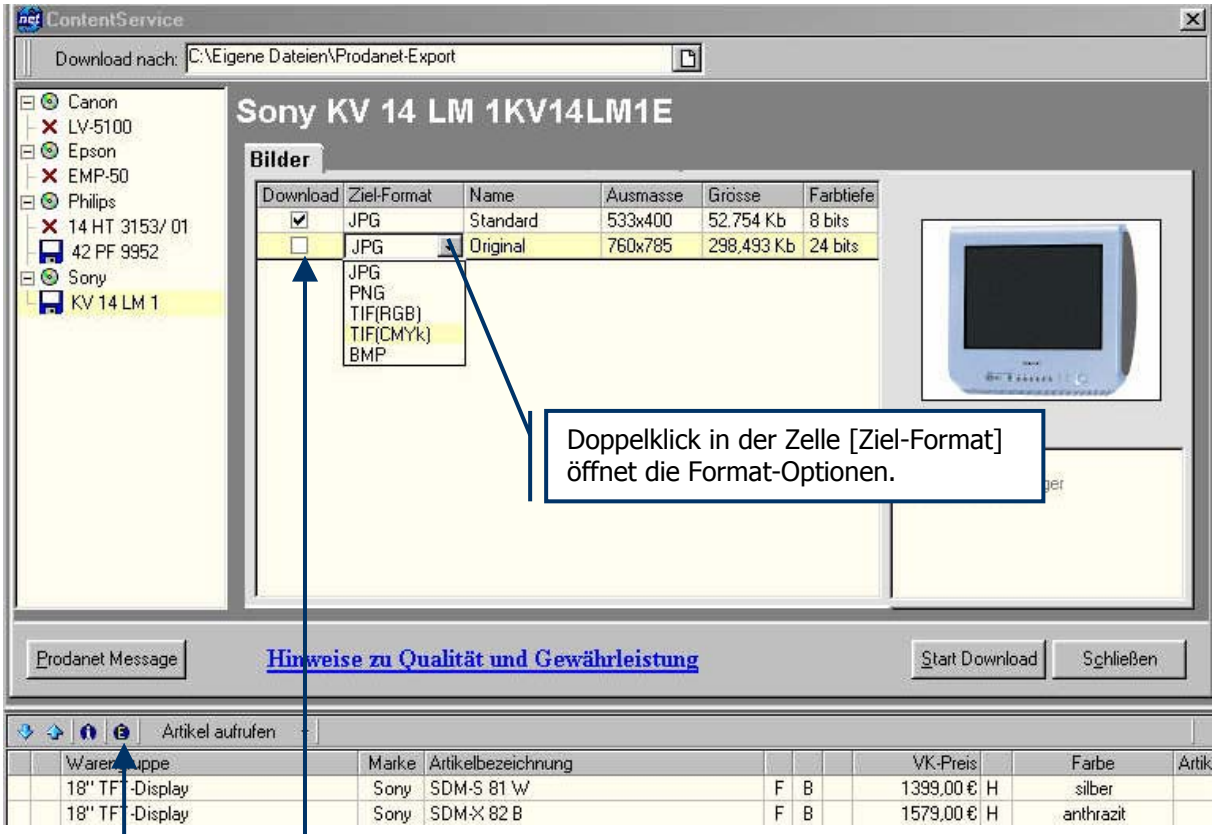

Doppelklick in der Zelle [Ziel-Format] öffnet die Format-Optionen.

Die hier ausgewählten Bildqualitäten können via [Start Download] in den angegebenen Pfad (Download nach: ...) exportiert werden.

Durch Klick auf [E] wird das Fenster des ContentService geöffnet.
Die zuvor für den Bildexport gesammelten Artikel werden links im Fenster angezeigt.

Speicherorte

Welche DATEN sind WO gespeichert

Wenn Sie bei der Installation des ProductManagers die vorgeschlagenen Installations-Pfade übernommen haben, finden Sie das Verzeichnis PMdata im Pfad:
C:\Programme\Prodanet ProductManager
Ansonsten finden Sie das Verzeichnis PMdata in dem von Ihnen bestimmten Pfad.

Eigene Preisschildvorlagen

Der Layout-Editor des ProductManagers ermöglicht die individuelle Gestaltung von Preisschildvorlagen, diese sind gespeichert in:
PMdata\user files\lable ..... "Name der Vorlage".PLD

Eigene (Preisschild)Druckvorlagen

Individuell erstellte Druckvorlagen für Preisschilder sind gespeichert in:
PMdata\user files\printlist ..... "Name der Vorlage".PLL

Händler-Logo (Grafik) für das Artikeldatenblatt

Das von Ihnen erstellte Händler-Logo für das Artikeldatenblatt (dealerlogo.bmp) ist gespeichert in:
PMdata\user files\Clipart

Eigene Cliparts (Grafiken), z.b. ihr Händler-Logo für Preisschilder

Eigene Grafiken, z.b. eine sog. Bitmap-Datei, speichern Sie in:
PMdata\user files\Clipart